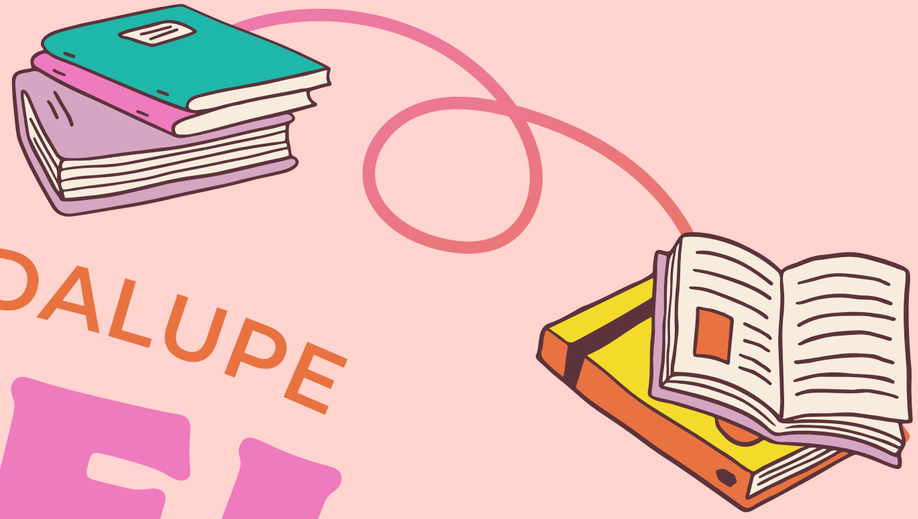

BIBLIOTECA DE GUADALUPE

DÍA DEL LIBRO

23 abril 2025

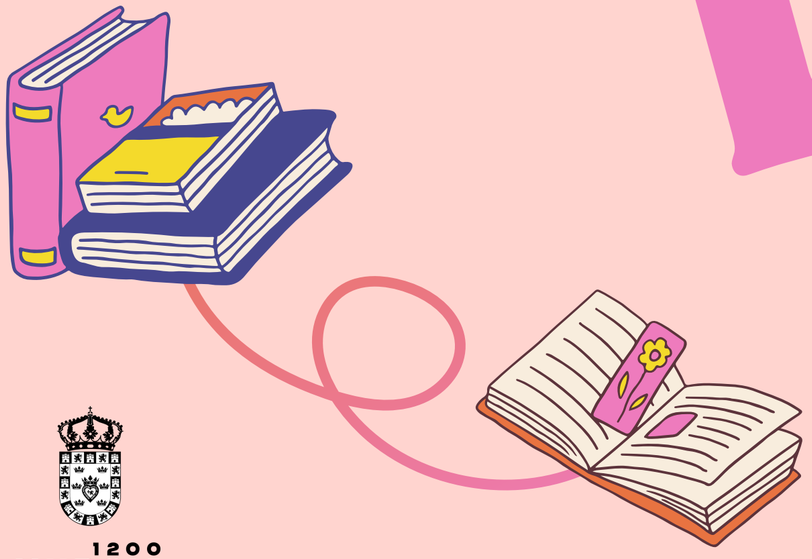

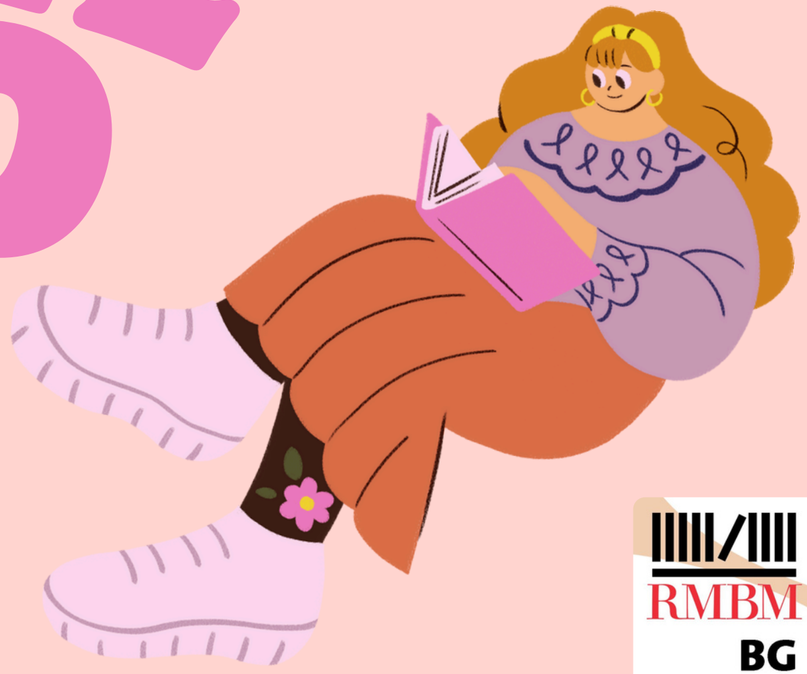

1200 MURCIA

OBJETIVOS DE DESARROLLO SOSTENIBLE

RMBM BG

NOVELA

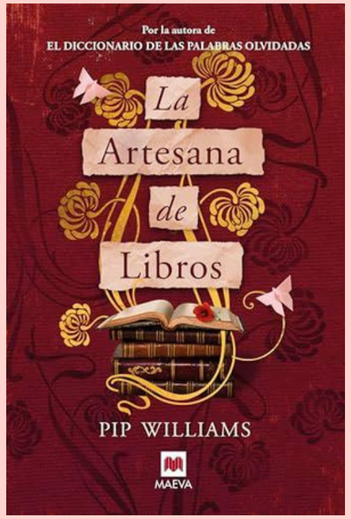
Por la autora de
EL DICCIONARIO DE LAS PALABRAS OLVIDADAS
La Artesana de Libros
PIP WILLIAMS
MAEVA

MARÍA ZARAGOZA
LA BIBLIOTECA DE FUEGO
Planeta
Premio Azorín de Novela 2022

KATE THOMPSON
LIBRO DEL AÑO
LA BIBLIOTECA DE LAS LECTORAS VALIENTES
MAEVA

DAVID FOENKINOS
INTRIGA
LA BIBLIOTECA DE LOS LIBROS RECHAZADOS

Una biblioteca. Infinitas vidas
MATT HAIG
LA BIBLIOTECA DE LA MEDIANOCHE
AdN

ANNIE LYONS
Su amor por los libros será el mejor refugio contra el horror de la guerra.
El CLUB DE LECTURA del Refugio Antiaéreo
Planeta

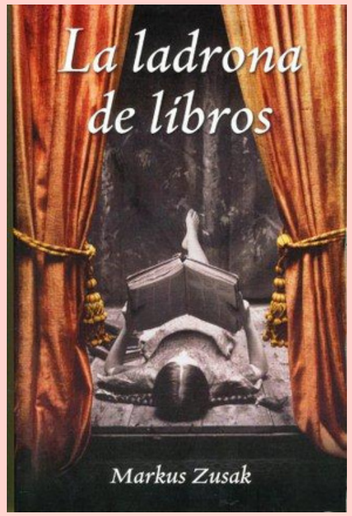
La ladrona de libros
Markus Zusak

EVA G.ª SÁENZ DE URTURI
EL LIBRO NEGRO DE LAS HORAS
Planeta

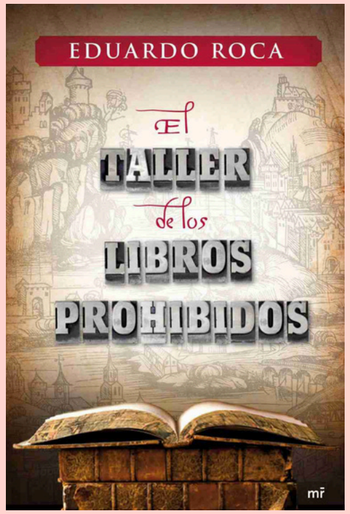
EDUARDO ROCA
El TALLER de los LIBROS PROHIBIDOS
mr

CINE

KATHY BAKER
MARIA BELLO
MARC BLUCAS
EMILY BLUNT
AMY BRENNEMAN
HUGH DANCY
MAGGIE GRACE
JIMMY SMITS
KEVIN ZEGERS
and LYNN REDGRAVE
Conociendo a jane austen
No necesitas conocer los libros para estar en el club
DVD

JOHNNY DEPP
KATE WINSLET
JULIE CHRISTIE
y DUSTIN HOFFMAN
¿Hasta dónde te llevará la imaginación?
DESCUBRIENDO NUNCA JAMÁS

GANADORA DE UN OSCAR® DE LA ACADEMIA
NICOLE KIDMAN
MERYL STREEP
JULIANNE MOORE
NICOLE KIDMAN
{LAS} HORAS
DVD
MIRAMAX

Emily Mortimer
Bill Nighy
Patricia Clarkson
La LIBRERÍA
Una Película de ISABEL COIXET
Entre libros nadie puede sentirse solo

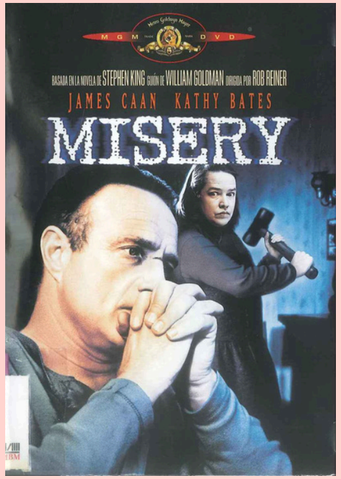
MGM DVD
BASADA EN LA NOVELA DE STEPHEN KING GUIÓN DE WILLIAM GOLDMAN DIRIGIDA POR ROB REINER
JAMES CAAN KATHY BATES
MISERY

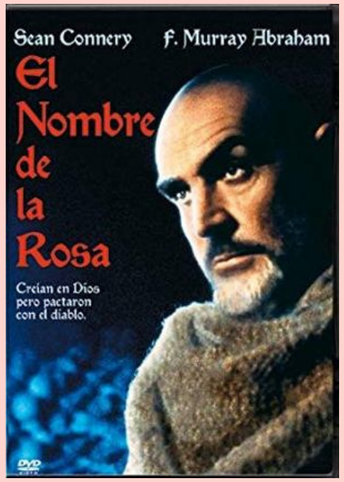
Sean Connery
F. Murray Abraham
El Nombre de la Rosa
Creían en Dios pero pactaron con el diablo.

LA PRINCESA PROMETIDA
UN FILM DE ROB REINER
DVD

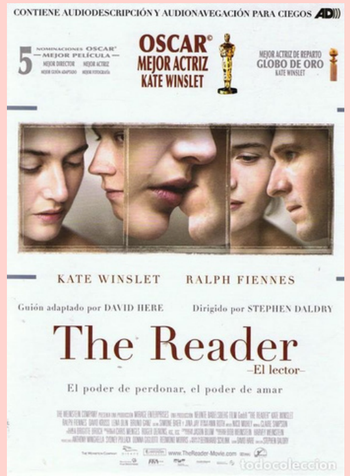
CONTIENE AUDIODESCRIPCIÓN Y AUDIONAVEGACIÓN PARA CIEGOS
5 NOMINACIONES OSCAR® MEJOR PELÍCULA MEJOR DIRECTOR MEJOR ACTRIZ MEJOR GUIÓN ADAPTADO MEJOR FOTOGRAFÍA
OSCAR® MEJOR ACTRIZ KATE WINSLET
MEJOR ACTRIZ DE REPARTO GLOBO DE ORO KATE WINSLET
KATE WINSLET
RALPH FIENNES
Guión adaptado por DAVID HARE
Dirigido por STEPHEN DALDRY
The Reader
–El lector–
El poder de perdonar, el poder de amar

Anthony Hopkins
Debra Winger
Tierras de penumbra
Una película de Richard Attenborough
CREATIVE

DIVULGACIÓN

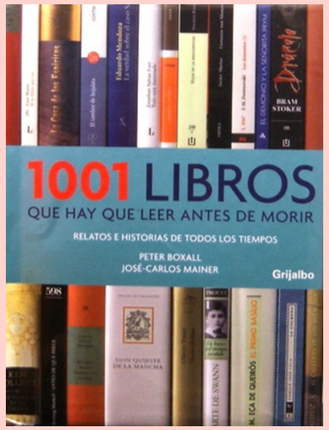

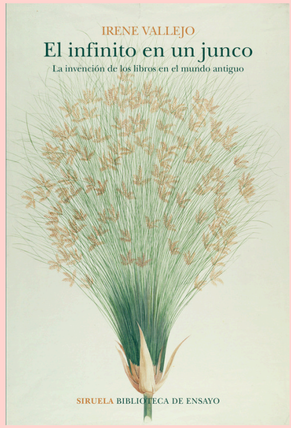

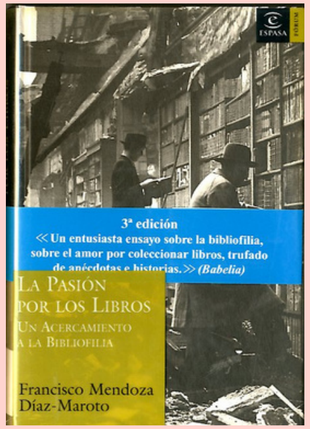

AMARILLO

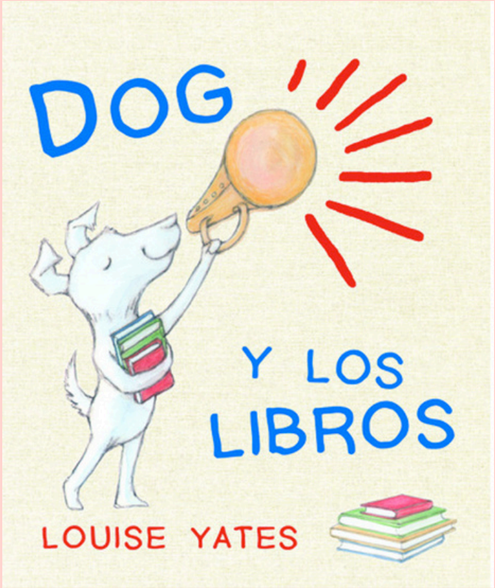
DOG
Y LOS
LIBROS
LOUISE YATES

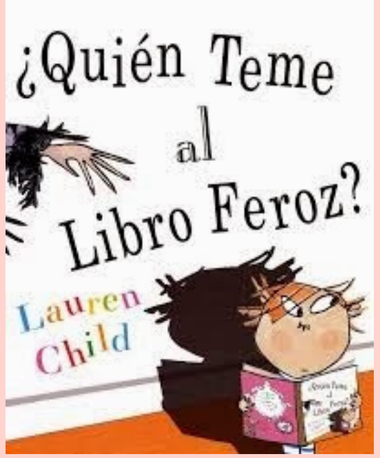
¿Quién Teme
al
Libro Feroz?
Lauren
Child

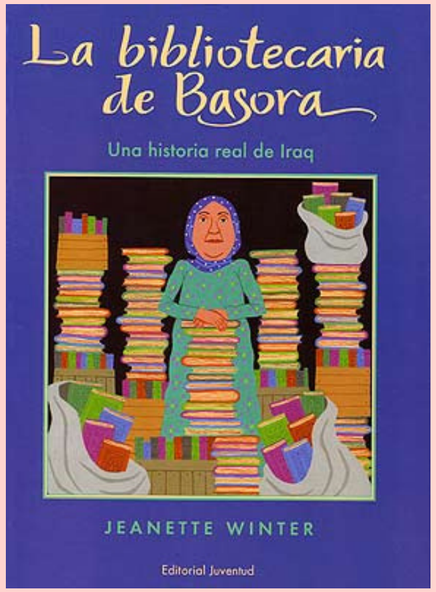
La bibliotecaria
de Basora
Una historia real de Iraq
JEANETTE WINTER
Editorial Juventud

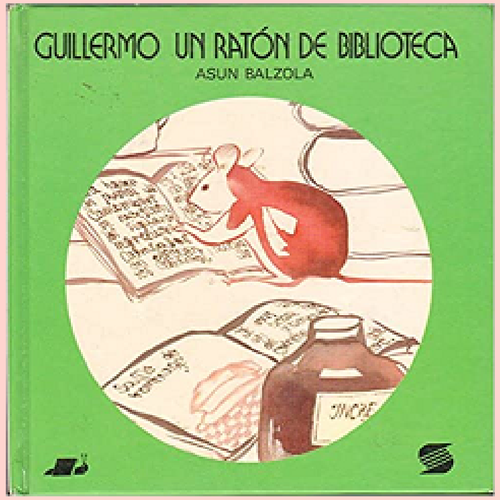
GUILLERMO UN RATÓN DE BIBLIOTECA
ASUN BALZOLA

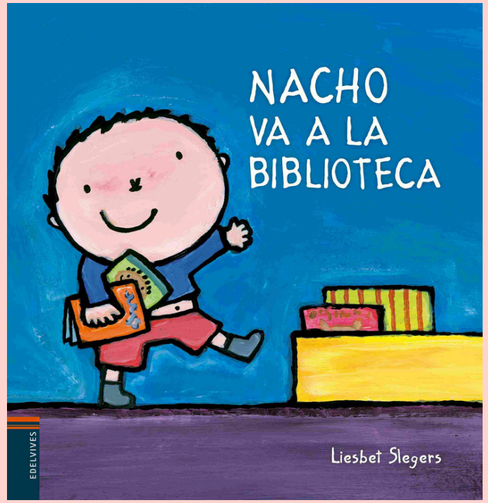
NACHO
VA A LA
BIBLIOTECA
Liesbet Slegers
EDELVIVES

VERDE

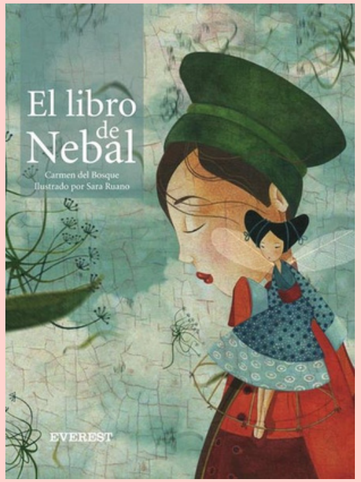
El libro de Nebal
Carmen del Bosque
Ilustrado por Sara Ruano
EVEREST

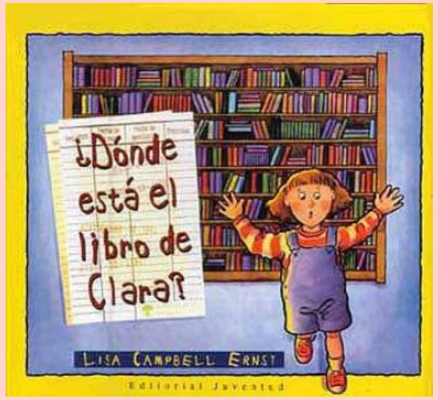
¿Dónde está el libro de Clara?
LISA CAMPBELL ERNST
Editorial Juventud

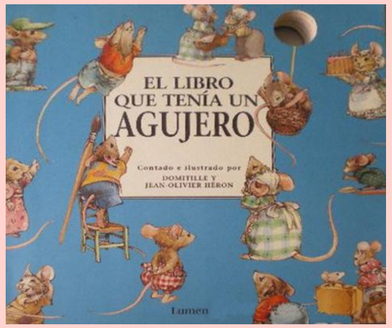
EL LIBRO QUE TENÍA UN AGUJERO
Contado e ilustrado por
DOMITILLE Y
JEAN-OLIVIER HÉRON
Lumen

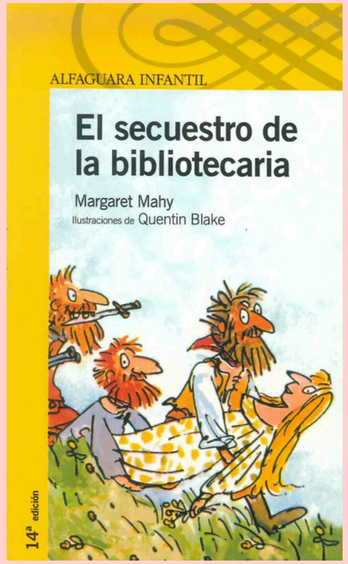
ALFAGUARA INFANTIL
El secuestro de la bibliotecaria
Margaret Mahy
Ilustraciones de Quentin Blake
14ª edición

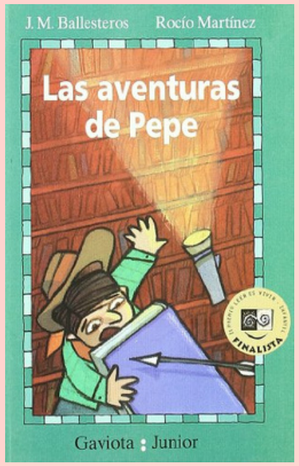
J. M. Ballesteros
Rocío Martínez
Las aventuras de Pepe
FINALISTA
Gaviota Junior

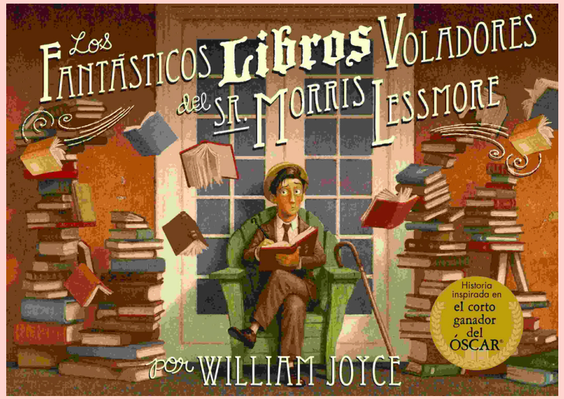
Los Fantásticos Libros Voladores del Sr. Morris Lessmore
Historia inspirada en el corto ganador del ÓSCAR
por WILLIAM JOYCE

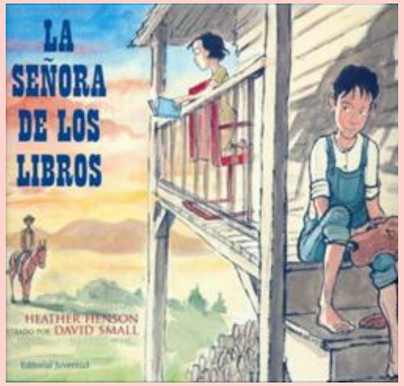
LA SEÑORA DE LOS LIBROS
HEATHER HENSON
DAVID SMALL

ROJO

KNISTER
KIKA
Superbruja
Bruño
y el libro de hechizos

El príncipe
que todo lo aprendió
en los libros
JACINTO BENAVENTE
Editorial Juventud

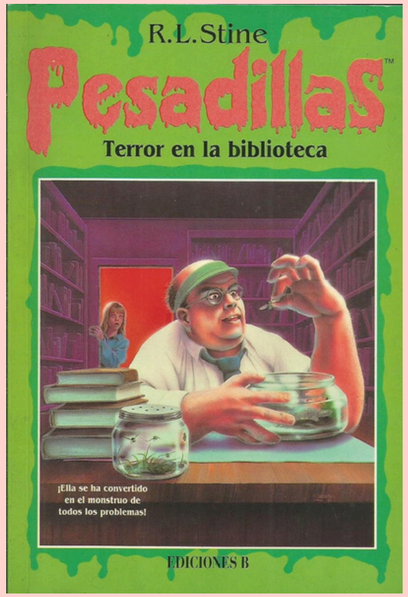
R.L.Stine
Pesadillas
Terror en la biblioteca
¡Ella se ha convertido en el monstruo de todos los problemas!
EDICIONES B

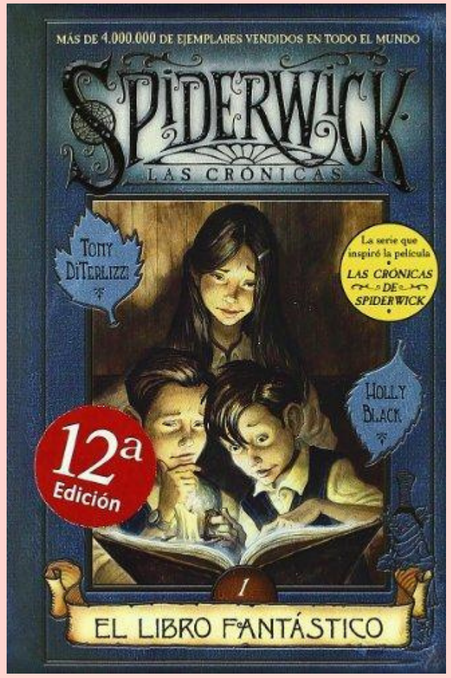
MÁS DE 4.000.000 DE EJEMPLARES VENDIDOS EN TODO EL MUNDO
SPIDERWICK
LAS CRÓNICAS
TONY DITERLIZZI
La serie que inspiró la película
LAS CRÓNICAS DE SPIDERWICK
HOLLY BLACK
12ª Edición
I
EL LIBRO FANTÁSTICO

EDELVIVES
ALA DELTA
La biblioteca de Guillermo
Carlo Frabetti
agapea.com

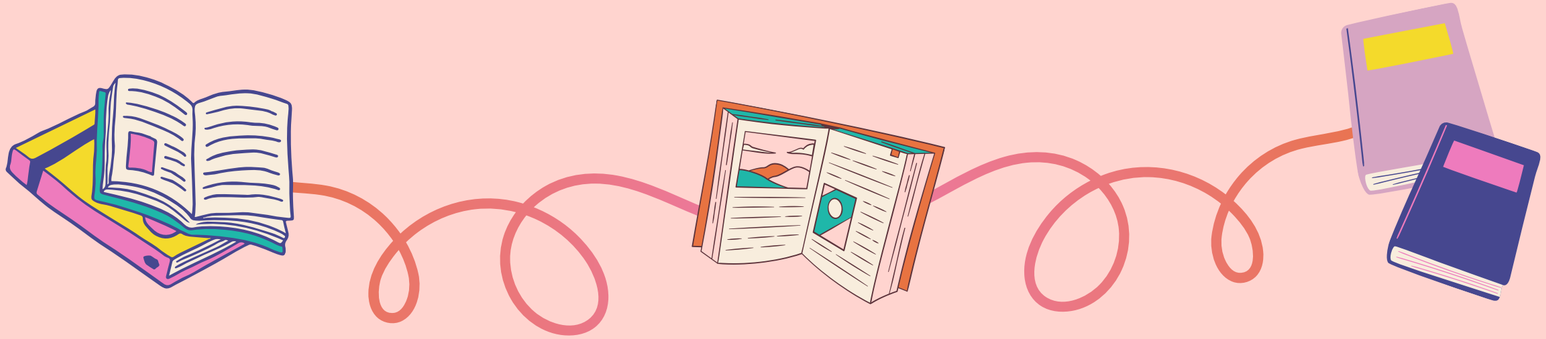

AZUL

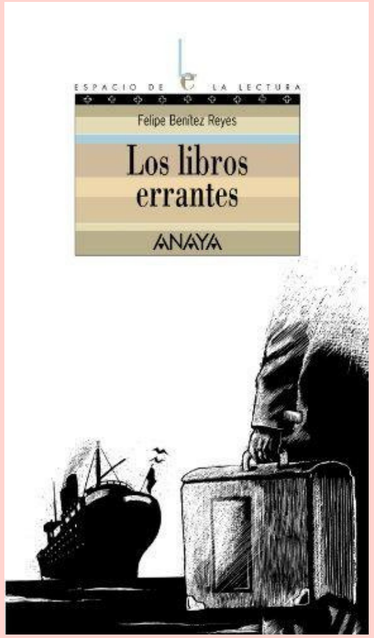
ESPACIO DE LA LECTURA
Felipe Benítez Reyes
Los libros errantes
ANAYA

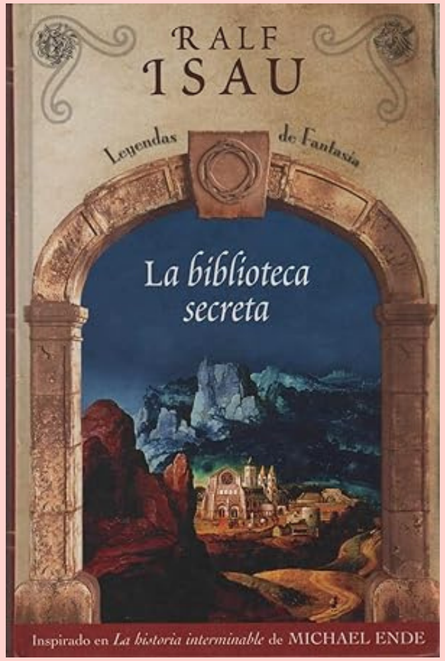
RALF ISAU
Leyendas de Fantasía
La biblioteca secreta
Inspirado en La historia interminable de MICHAEL ENDE

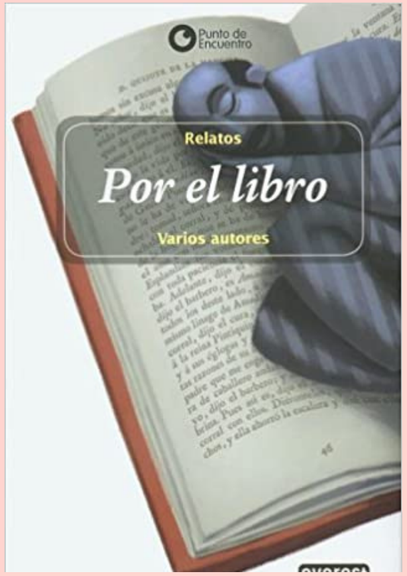
Punto de Encuentro
Relatos
Por el libro
Varios autores

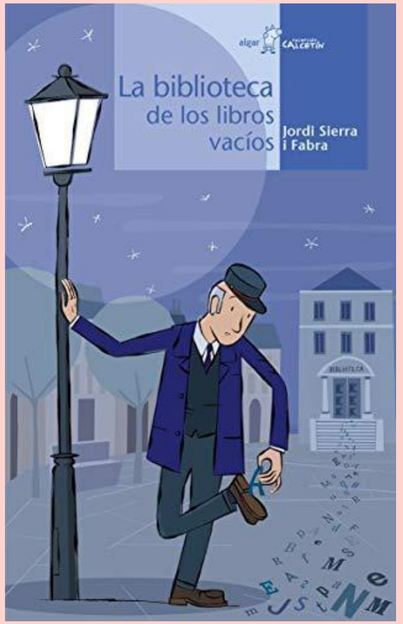
algar
CALCETÍN
La biblioteca de los libros vacíos
Jordi Sierra i Fabra

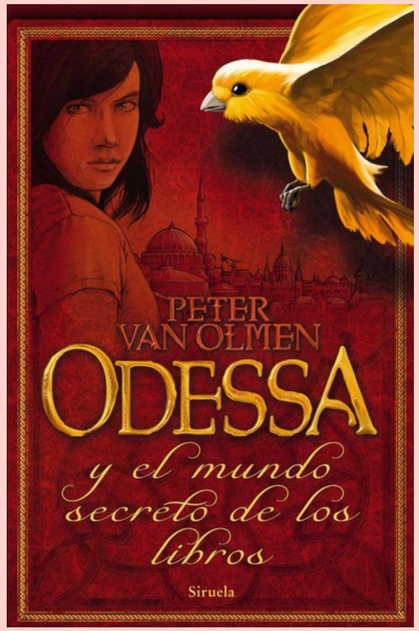
PETER VAN OLMEN
ODESSA
y el mundo secreto de los libros
Siruela

DIVULGACIÓN

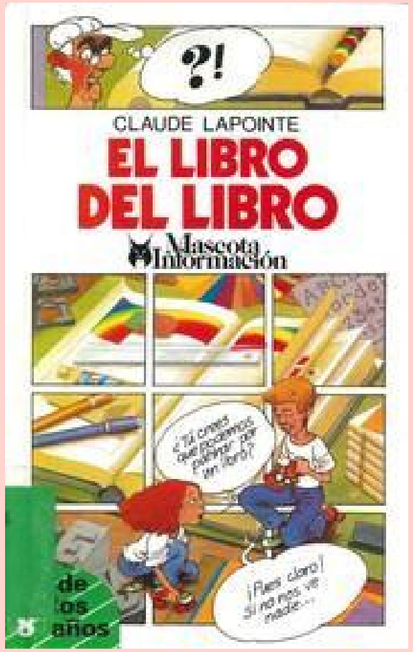

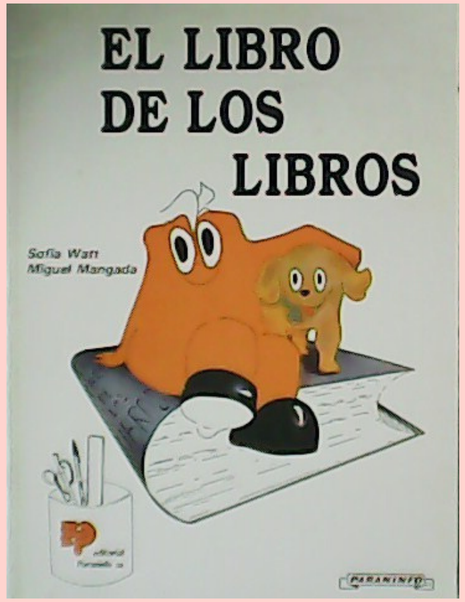

BIBLIOTECA DE GUADALUPE

MAÑANAS DE LUNES A VIERNES 9:30 A 13:30
TARDES LUNES Y MIÉRCOLES 16:30 A 20:30

TELÉFONO:
968 306 016
EMAIL:
guadalupe.rmbm@ayto-murcia.es

https://www.facebook.com/Biblioteca-De-Guadalupe-Rmbm-129360514378916